

～ 認可保育園 ～

【 おさなご園 】

〒332-0001 埼玉県 川口市 朝日5-7-15

Tel: 048-223-5846

Fax: 048-224-5843

Mail: [osanagoen@gmail.com](mailto:osanagoen@gmail.com)



今年度も素晴らしい賜物をもった子ども達と笑い合い。  
保育者の皆さんとの喜び合い。保護者の皆様との  
分かち合いを大切にしていきたいと思います。

そして、これら全てのことが神さまの大きな愛で  
包み込んでくださっていることを日々実感しています。  
シオンの会につながる全ての方々の上に主の豊かな  
恵がありますようお祈り申し上げます。

おさなご園 園長 山下珠実

【 みどりご園 】

〒332-0002 埼玉県 川口市 弥平2-2-14

Tel: 048-226-3719

Fax: 048-229-3677

Mail: [midorigoenzion@gmail.com](mailto:midorigoenzion@gmail.com)



0歳児から就学前まで、キリストの愛に基づき、  
落ち着いた家庭的な環境の中で、大人一人ひとりが  
子どもに「いてくれてありがとう」の気持ちをもって  
日々の生活を大切に保育をいたしております。

色々な経験をしていく中で、子ども達とは「やって  
みよう」という気持ちや「できたね」「嬉しいね」を  
たくさん共有し、保護者さまとは、お子さまの成長を  
共に感じ・喜び“つながって”いけたらと思っています。

みどりご園 園長 朝倉美知代

～ あなたがたは地の塩、世の光です ～



社会福祉法人シオンの会

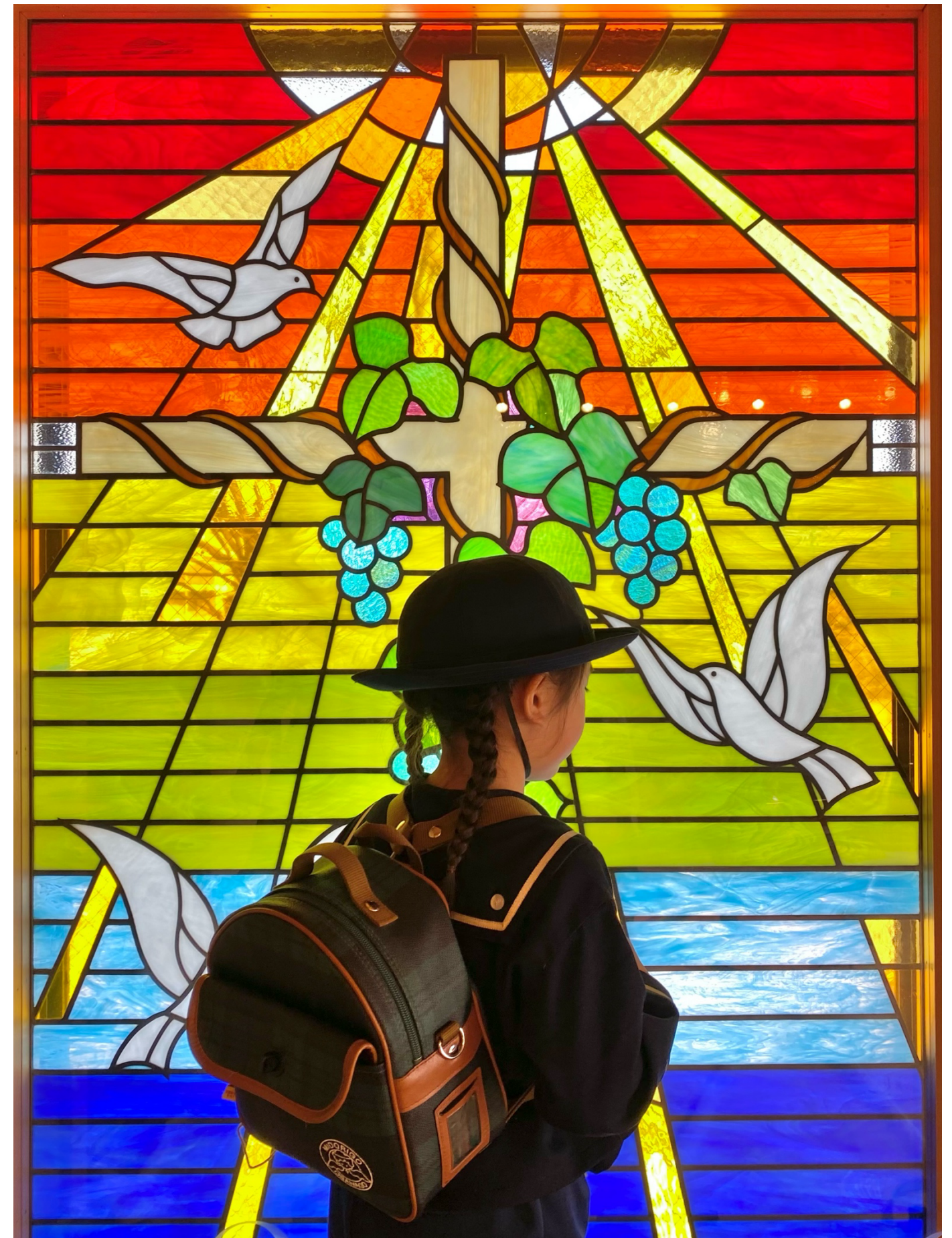



## 【 保育基本方針 】

キリストの愛に基づき  
よく見・よく聞き・よく考え 行動



健康な体力作り



早寝・早起き・朝ごはん



読み聞かせの習慣



## 【 保育時間 】

- 7:00 開園・全クラス合同保育
- 8:00 幼児合同保育・乳児合同保育
- 9:00 クラスにて朝の会
- 10:00 主活動
- 11:00 ランチルーム始動：昼食
- 12:00 順次お昼寝
- 15:00 ランチルーム始動：おやつ
- 16:00 クラスにて帰りの会
- 17:00 幼児合同保育・乳児合同保育
- 18:00 延長保育
- 19:00 閉園

毎週 月曜日・金曜日に  
3～5歳児は礼拝があります。  
牧師の先生がおみえになる日は、  
全園児が礼拝の時間を一緒に持ちます。



## 【 クラス紹介 】

おさなご園・みどりご園

- 0歳児 ひよこ組： 9名・6名
- 1歳児 つくし組： 15名・12名
- 2歳児 ひばり組： 15名・15名
- 3歳児 つばみ組： 19名・19名
- 4歳児 ほほえみ組： 19名・19名
- 5歳児 ひかり組： 19名・19名

シオンの会では 全ての子どもたち  
国籍・障がいなどの有無にかかわらず  
同じ時間・同じ場所・同じ感動を  
共有し合い、過ごしています。

「子どものように神の国を受け入れ  
る人でなければ、決してそこに入る  
ことはできない」

と聖書のことばにあるように、  
子ども一人ひとりの想いや感情を  
受け止め、大切にしています。



園服



夏園服



体操服

## 【 年間行事予定 】

4月 入園式

懇談会



6月

交通安全教室  
個人面談

9月 お店屋さんごっこ（SDGs最大限のごっこ遊び）



5月 年長児 遠足

避難引き取り訓練  
収穫体験



7月 ゆりの記念日

夏まつり  
プール開き

年長児 おたのしみ会

10月 運動会



11月 マラソン大会

点灯式

12月 クリスマス会

1月 個人面談

落ち葉拾い遠足

祝福式

お餅つき



2月

豆まき

音楽会

3月 お別れ遠足

作品展

お茶会

卒園式



その他

書道  
英会話教室  
剣道  
茶道  
誕生会  
食育  
身体測定